!!
GRAB!
WAA-
AH-

...!
HIKS UUH-
HUU-

HUUU-

HIKS

RAI-
LO..!

PER-
GI...!

DRIP-

!

RAI-
LO...

MENING-
GALKANKU
SENDI-
RIAN...!

DEG!

EH?!

WAAAH-
WA-
HU-

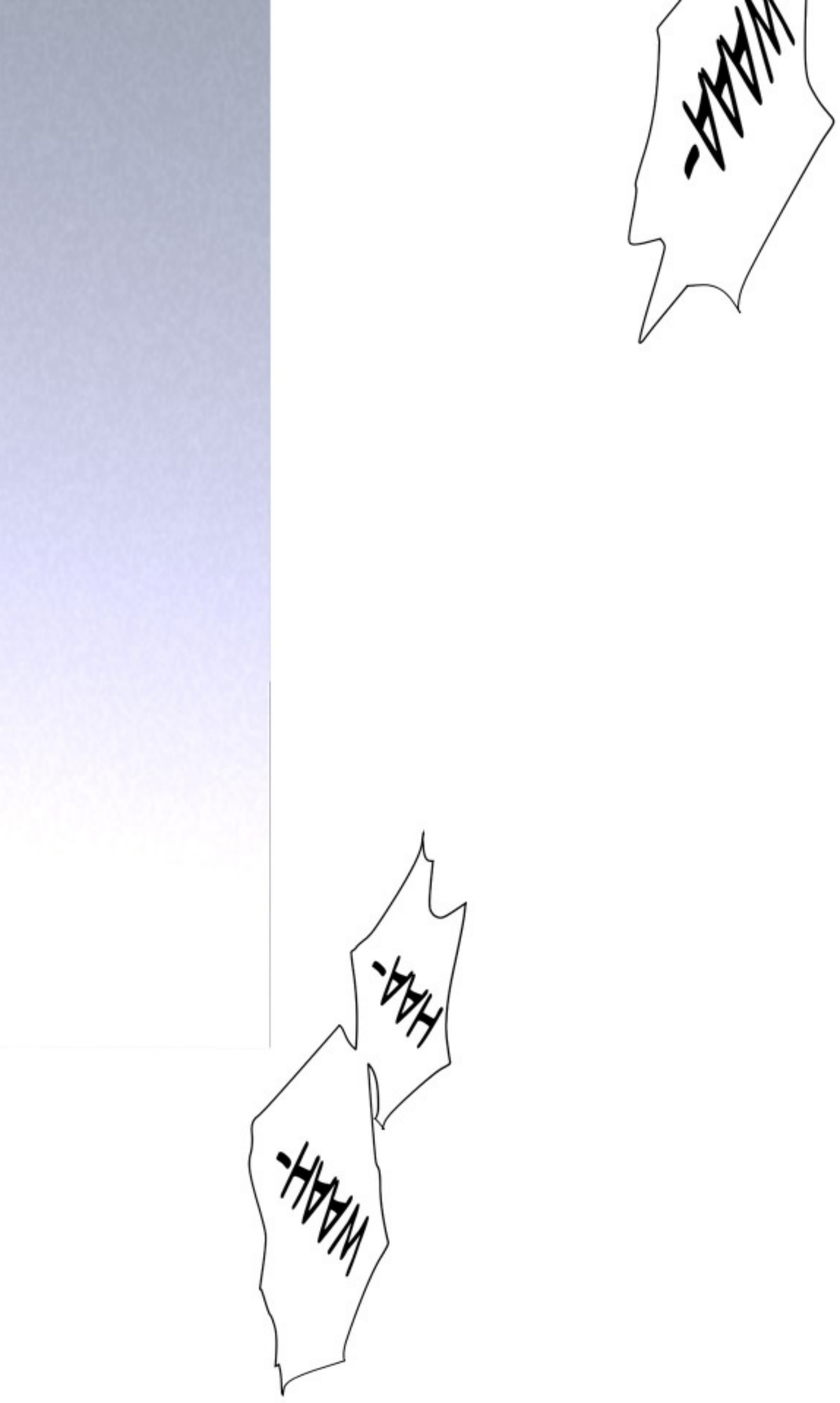
WAAH-
HAA-
WAAH-

HARI ITU...

AKU BENAR-BENAR
KAGET RAILO TEGA
MENINGGALKANKU...

AKU NGGAK
BISA MENAHAN
AIR MATAKU...

DAN MENANGIS
KEJAR SEPERTI
ANAK BAYI...

Episode 63 - Berita

SEPERTI ORANG BODOH, SETELAH MENANGIS AKU TIDAK TAU HARUS BER-BUAT APA...

AKHIRNYA MALAM ITU REIHAN MENGANTAR-KU PULANG KE RUMAH...

DAH,
AKU PULANG YA...
...MM

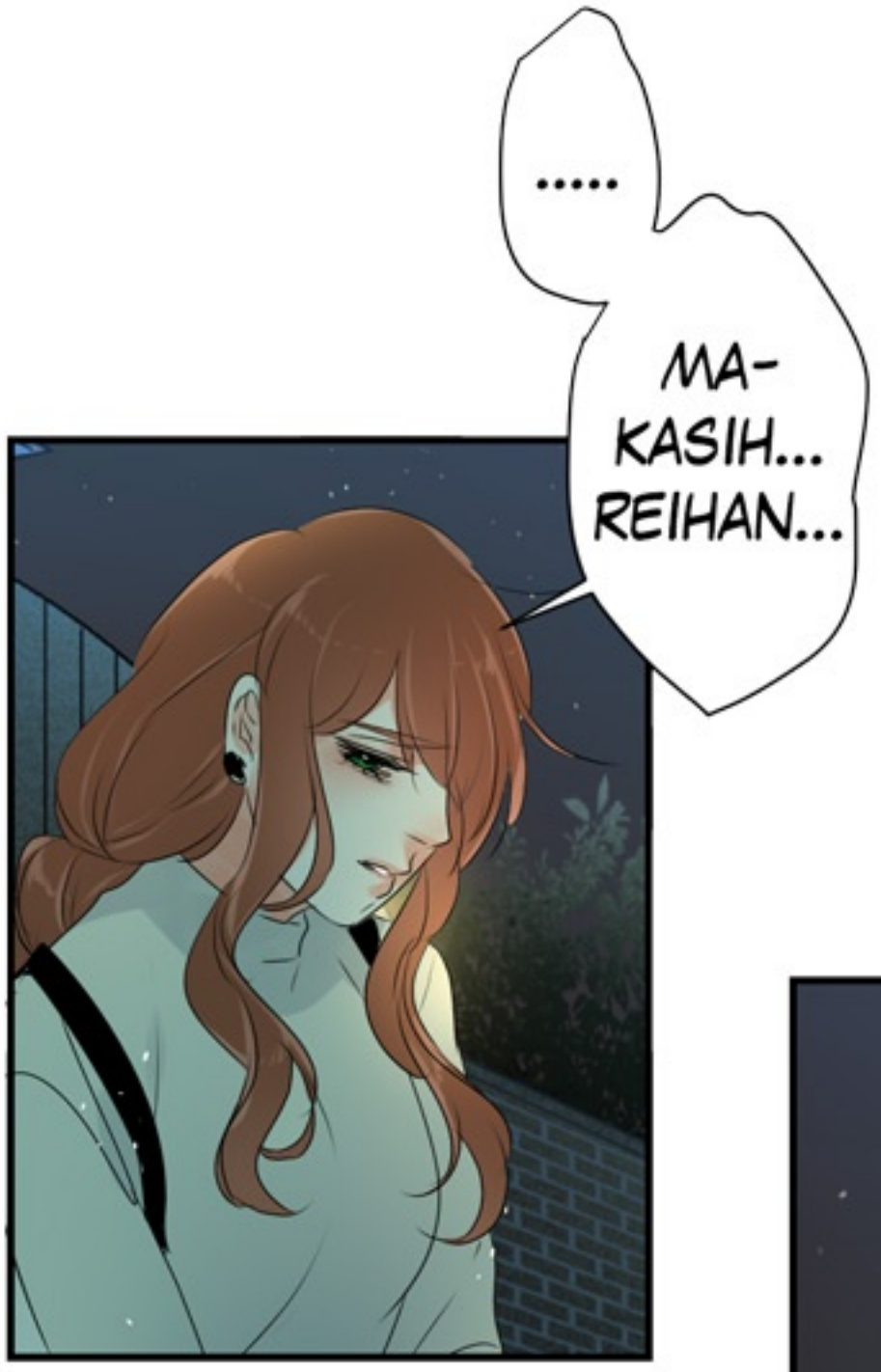

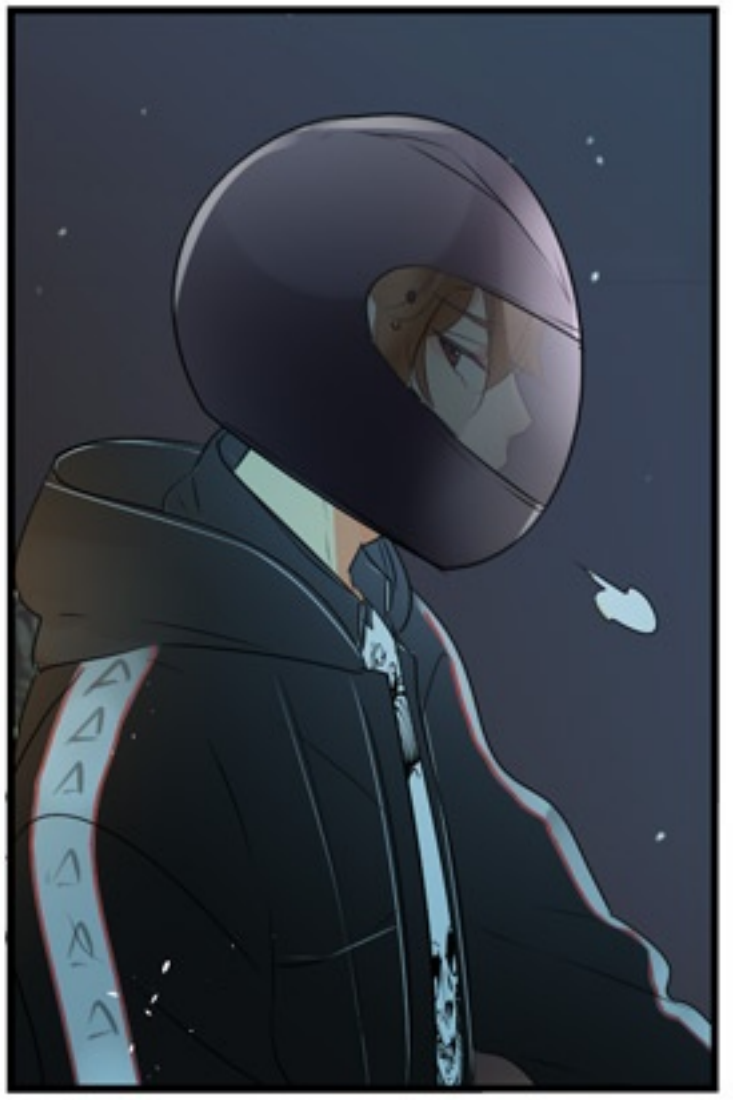

HHH...

TENANGLAH LA, KAMU NGGAK APA-APA SEKARANG.

JANGAN MEMASANG MUKA BEGITU...

PAT

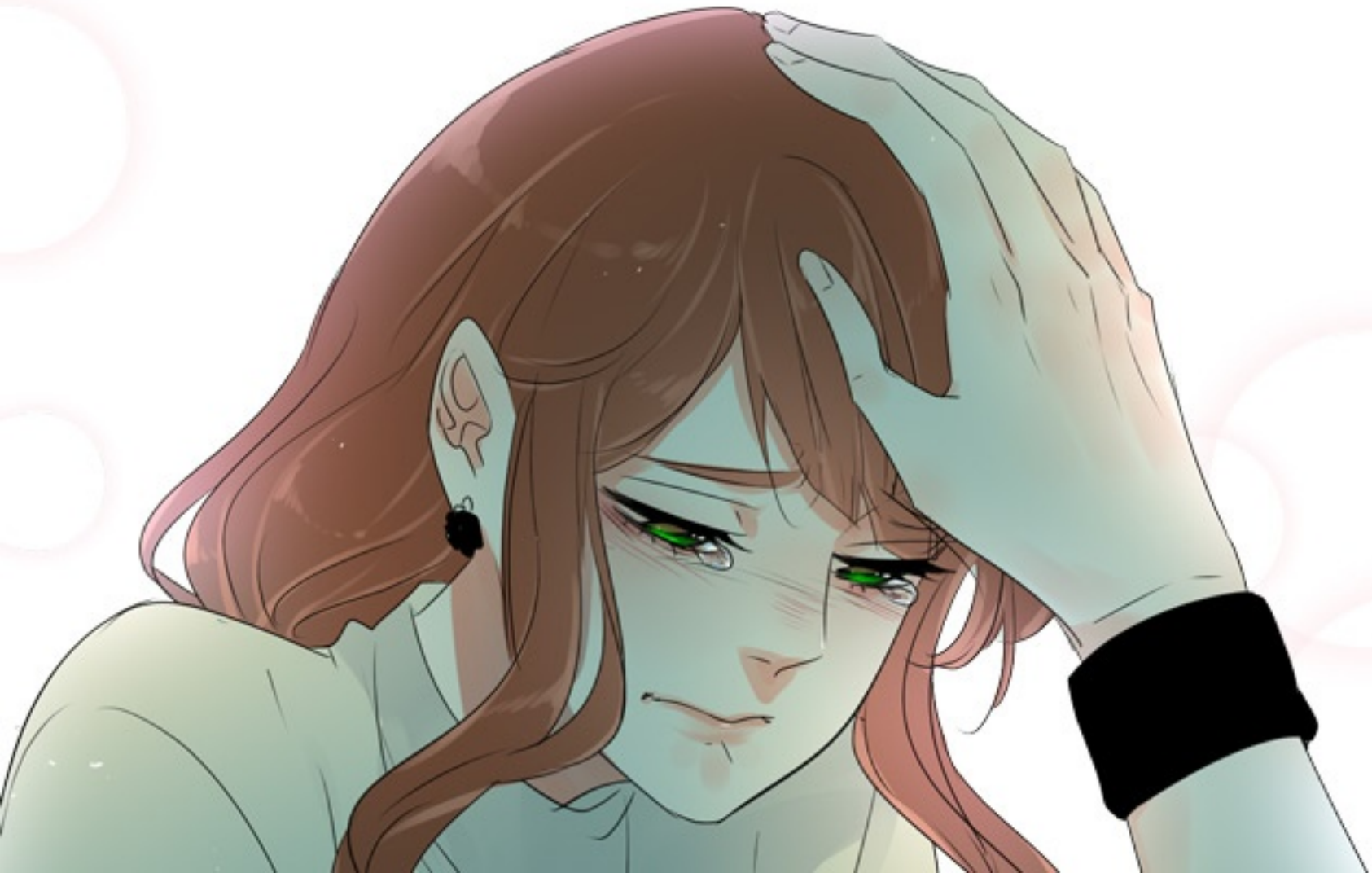

KH-

ISTIRAHAT-LAH YANG BENAR MALAM INI...

NANTI CEK LINE YA, ADA YANG INGIN KU-TANYAKAN PADAMU...

MM...

...GOOD NIGHT.

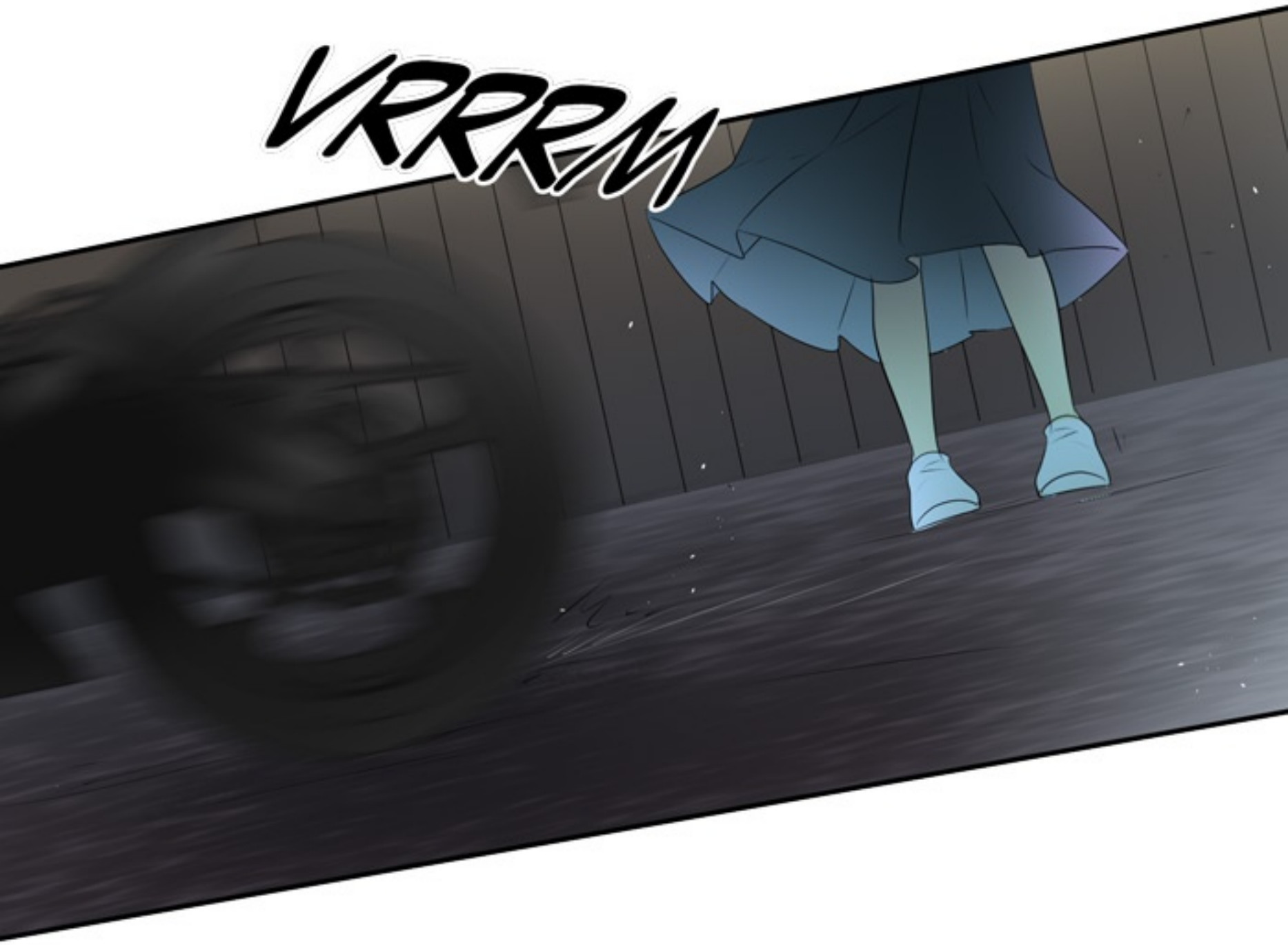

"MALAM INI
ISTIRAHATLAH
YANG BENAR..."
KATANYA...

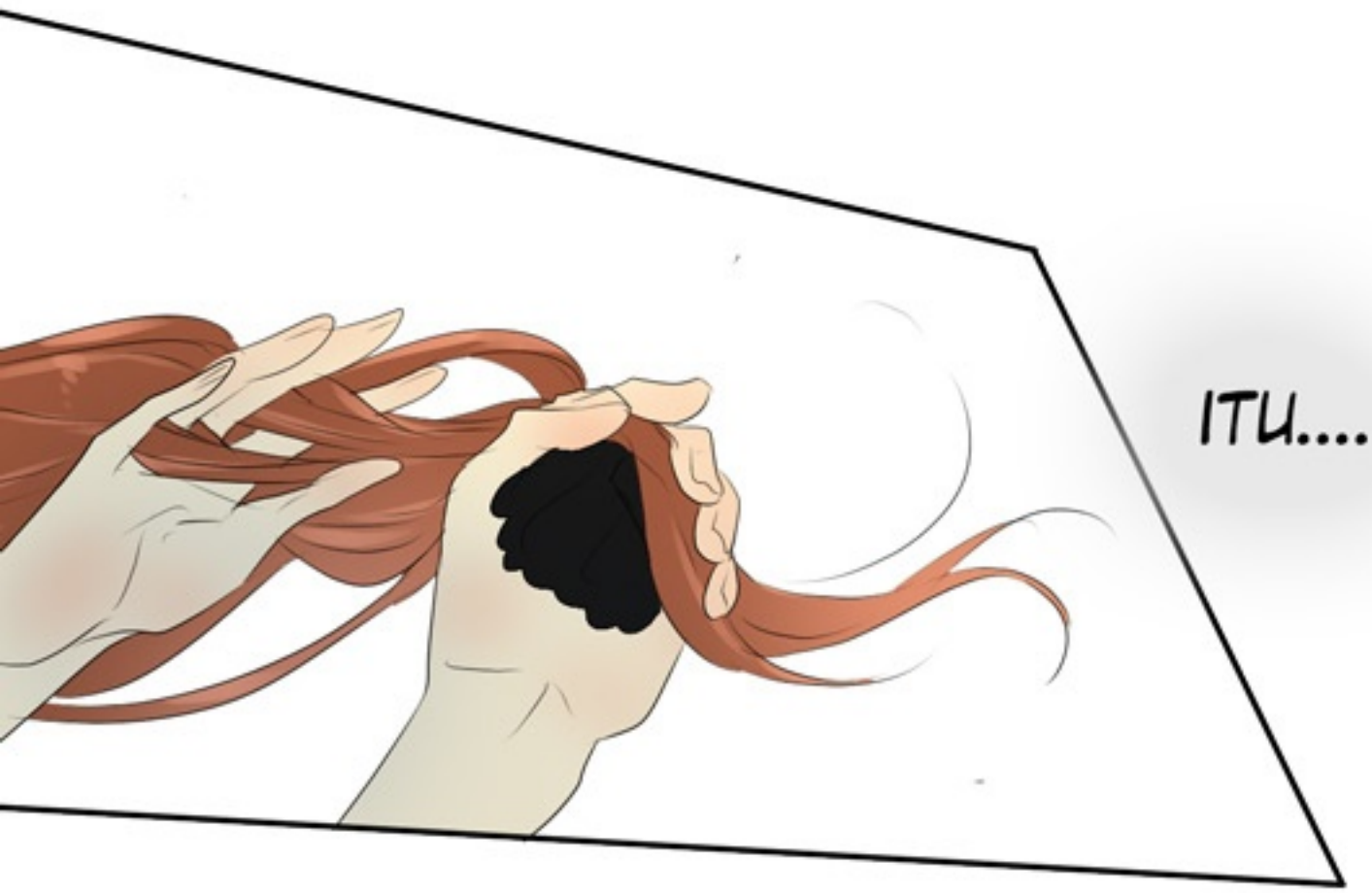

BAGAIMANA CARANYA...?
KH-
UH

MALAM ITU KARENA LELAH AKU KETI-DURAN BEGITU SAJA...

PAGINYA
AKU MENDAPAT
PESAN DARI
REIHAN YANG
MENGAJAKKU
BERTEMU...

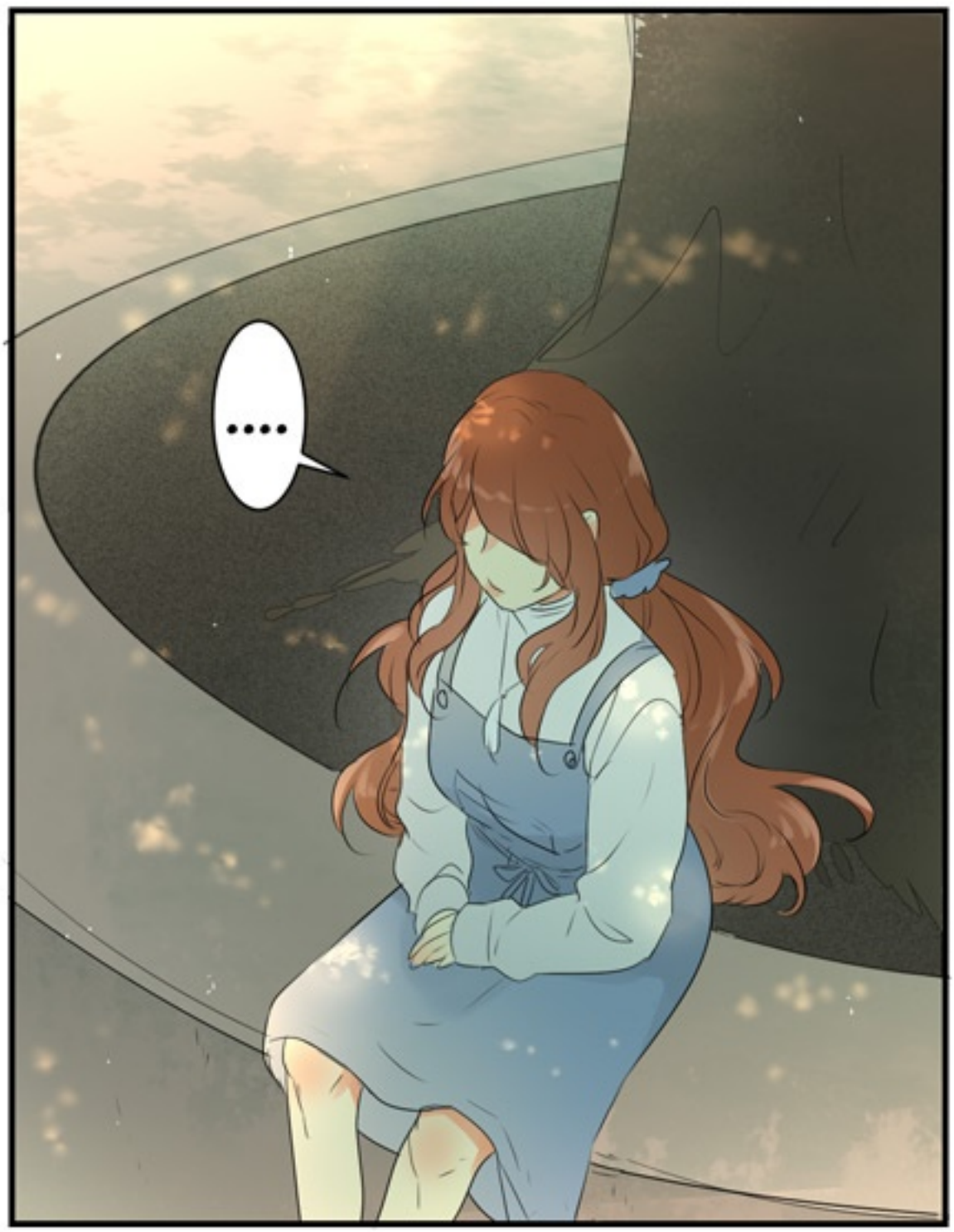

NIH! MAKAN!
PERMEN KAPAS!

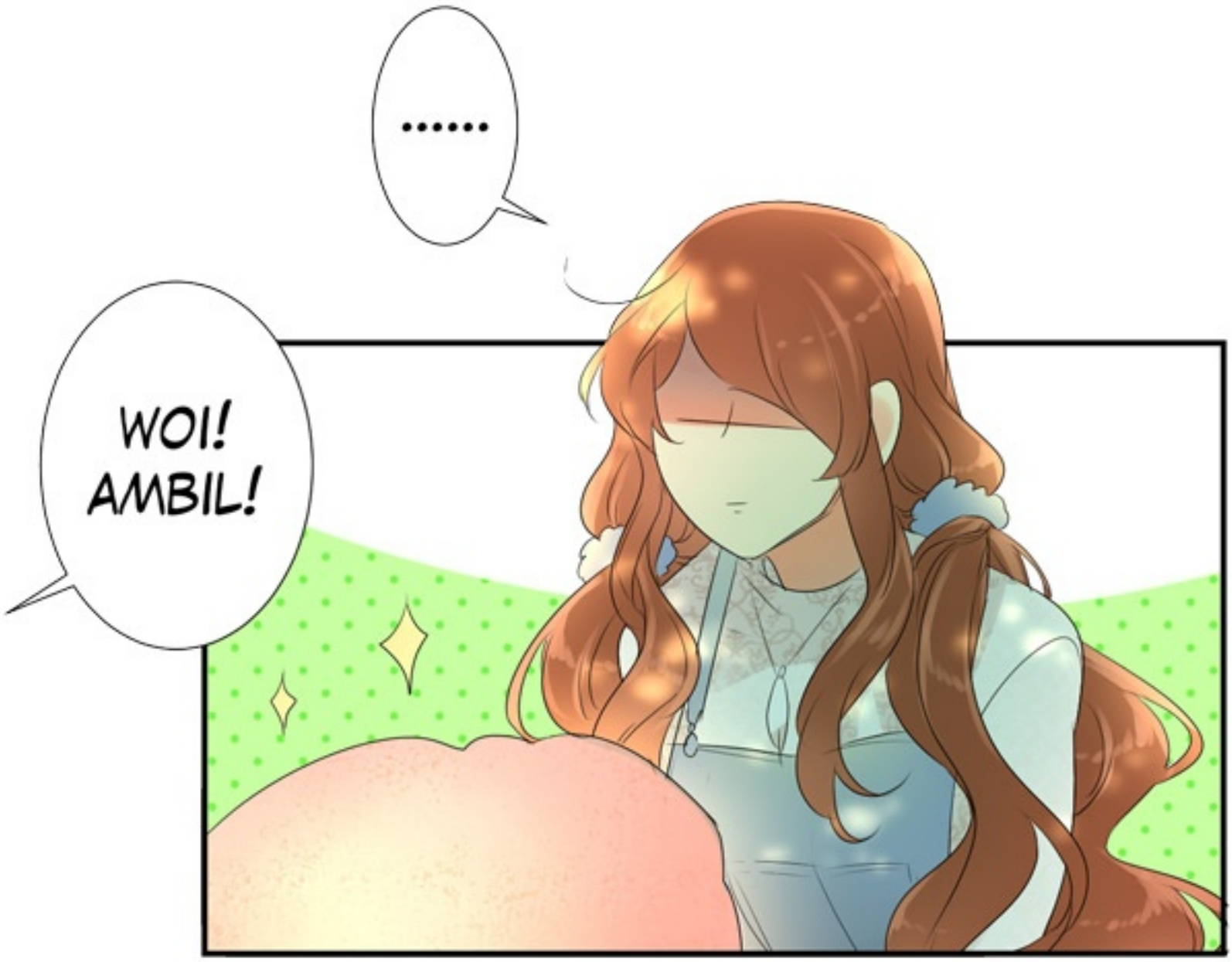

...BADAN-MU GEDE TAPI DEMEN YANG MANIS-MANIS

GAK

COCOK TAU REI-

HANSEL!! NAMAKU HANSEL!!

BE-RISIK AH!

NYAM

....

KARENA KAYAKNYA KAMU UDAH CUKUP TENANG, AKU TANYA LAGI YA...

SRAT-

MAKSUDMU "RAILO PERGI MENINGGALKAN-KU SENDIRIAN" KEMARIN ITU APA?

.....

NGGAK

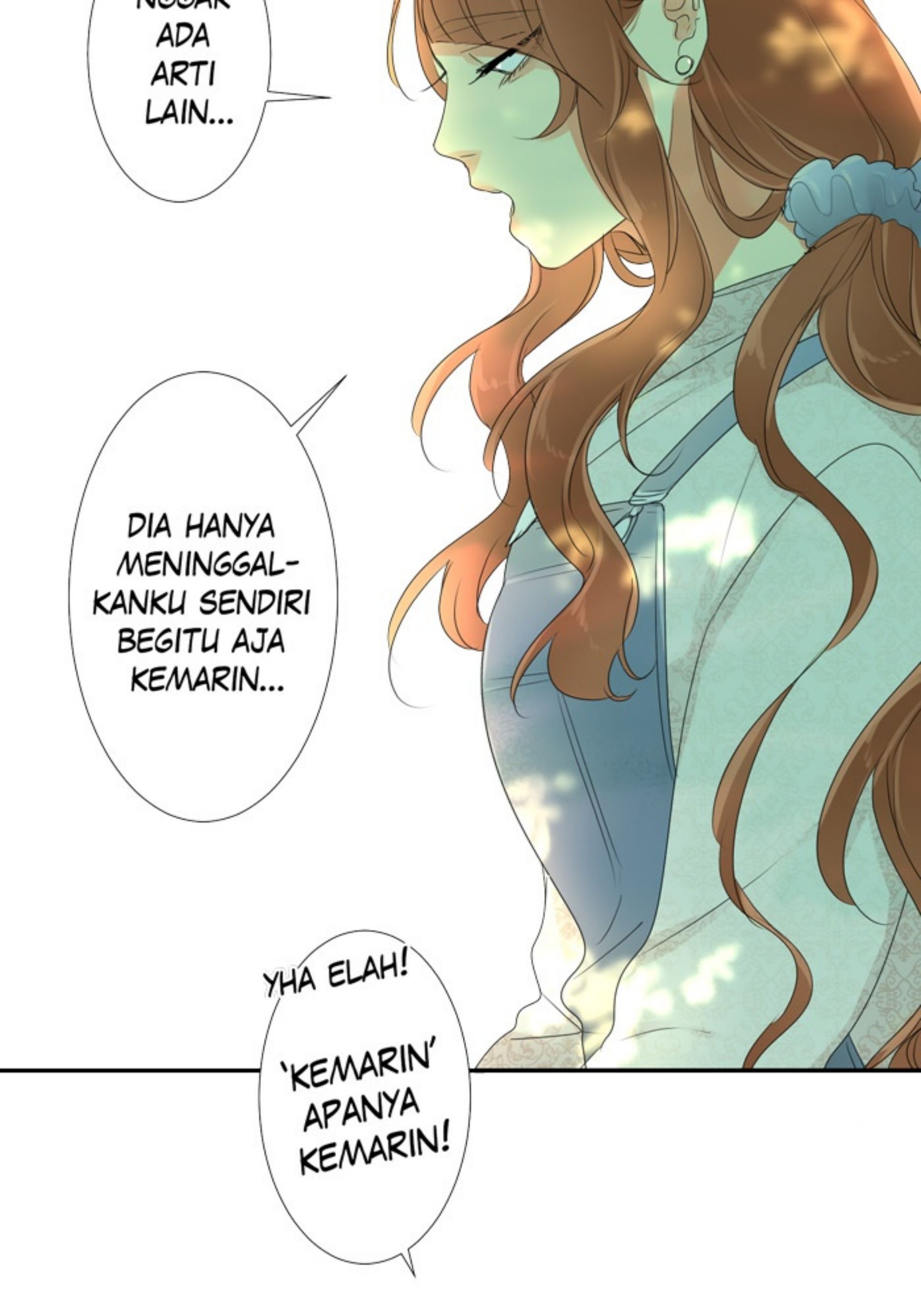
NGGAK ADA ARTI LAIN...
DIA HANYA MENINGGAL-KANKU SENDIRI BEGITU AJA KEMARIN...
YHA ELAH!
'KEMARIN' APANYA KEMARIN!

KALO DITINGGAL SIH, KITA SEMUA JUGA DIA TINGGAL LA!
KENAPA KAMU BARU HISTERIS SEKARANG?
AAHH... AMPUN DEH

RAI, SEJAK KAMU PERGI KENAPA JADI BERANTAKAN BEGINI SIH?

I'M SUCH A GOD D*MN IDIOT...

UDAH SETAHUN SEJAK KEMATIANNYA TAPI AKU MASIH BELUM RELA RASANYA...

DEG

!?

KEMA-TIAN...?
BARUSAN REIHAN BILANG APA!?
...?

KEMA...
TIAN...
RAILO!?

...?
YA..?

UDAH
LAMA KAN?
APRIL
TAHUN
LALU...

KENAPA
MUKAMU
PANIK
BEGITU
LA?

RAILO NGGAK MUNGKIN MATI!!

!!

DEG-

KARENA RAILO-

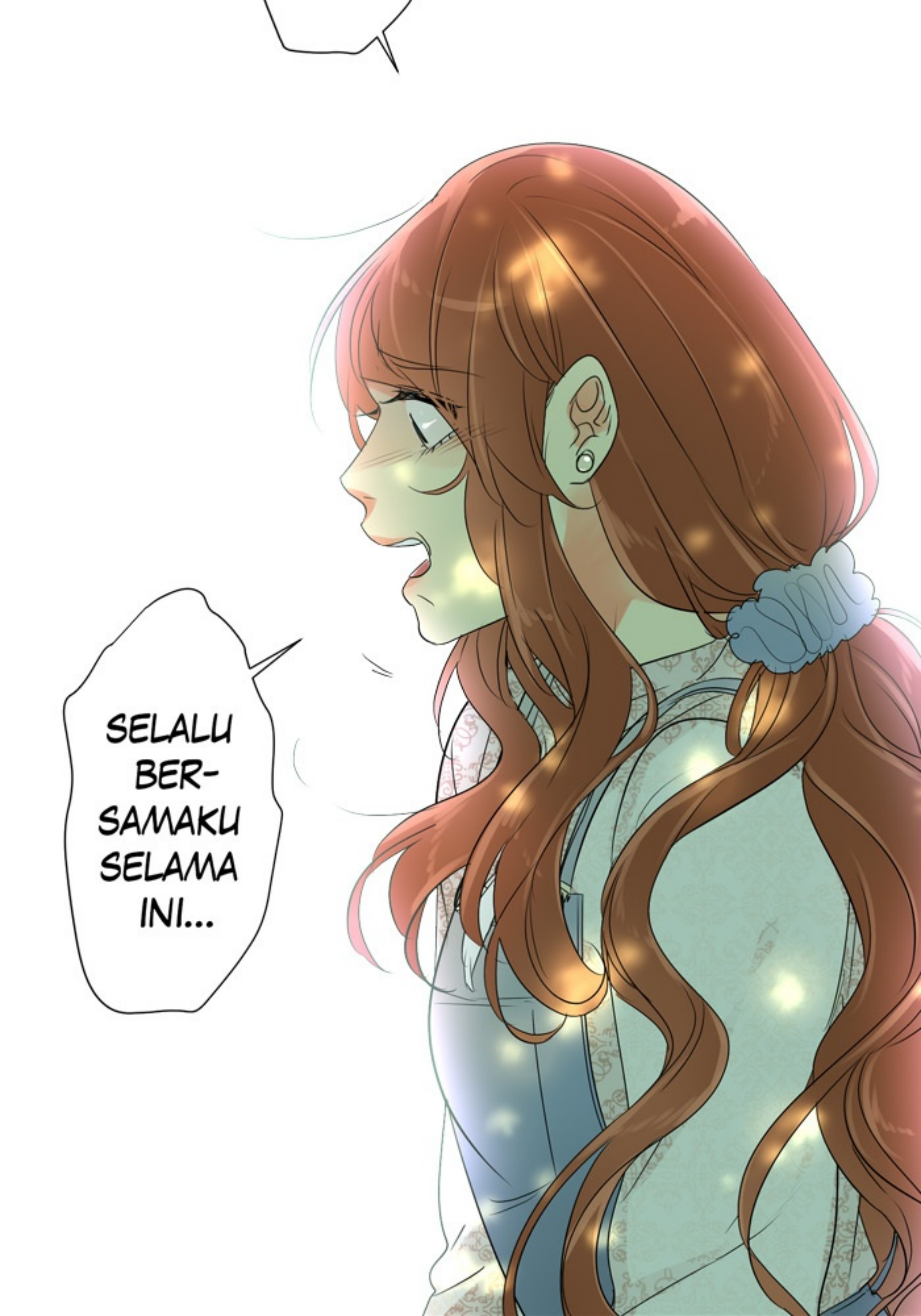
SELALU BER-SAMAKU SELAMA INI...

RAILO...

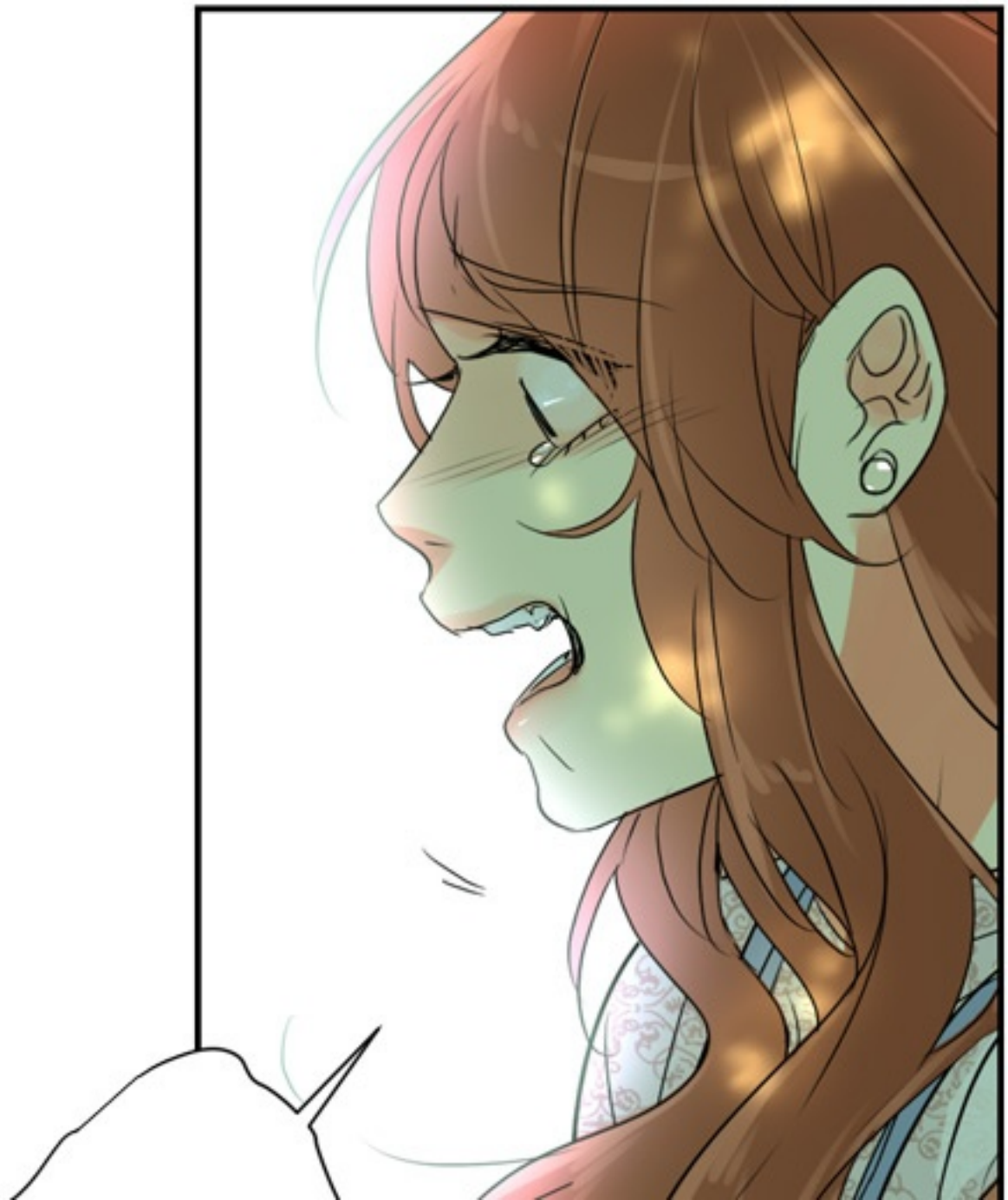

NGGAK MUNG.. KIN...

EH- T- TU- TUNGGU DULU!

KAMU BISA ME-LIHATKU!?

COBA DIPAKE DULU HEADSETNYA LA! BIAR ORANG GAK LIHAT KITA ANEH!

SSSH, KAMU JANGAN BERISIK YA!

AKU... SUDAH MATI, JADI MAU BELAJAR ATAU NGGAK PUN

NGGAK AKAN NGARUH UNTUK-KU...

IYAAHHH!! AKU UDAH MATI!!

HATI INI...

JIWA INI... RAGA INI...

AKU NGGAK BISA JADI LEBIH DARI TEMAN UNTUK LAILA...

TAPI AKU JANJI...

AKU AKAN BERADA DISISI LAILA SAMPAI AKHIR WAKTU-KU DI DUNIA NANTI...

ERM- BISA NGGAK GAK MENGAJAKKU NGOBROL KALAU LAGI

RAME?

AKU SUDAH MATI...

YANG BERDIRI DI DEPANMU INI ADALAH HANTU...

AKU NGGAK MAU PERGI...

TAPI AKU JUGA NGGAK BISA TINGGAL...

AKU SUDAH...

MA...

TI....

AAH-
RAILO...

HIKS

HIKS

SUDAH...
MATI...?

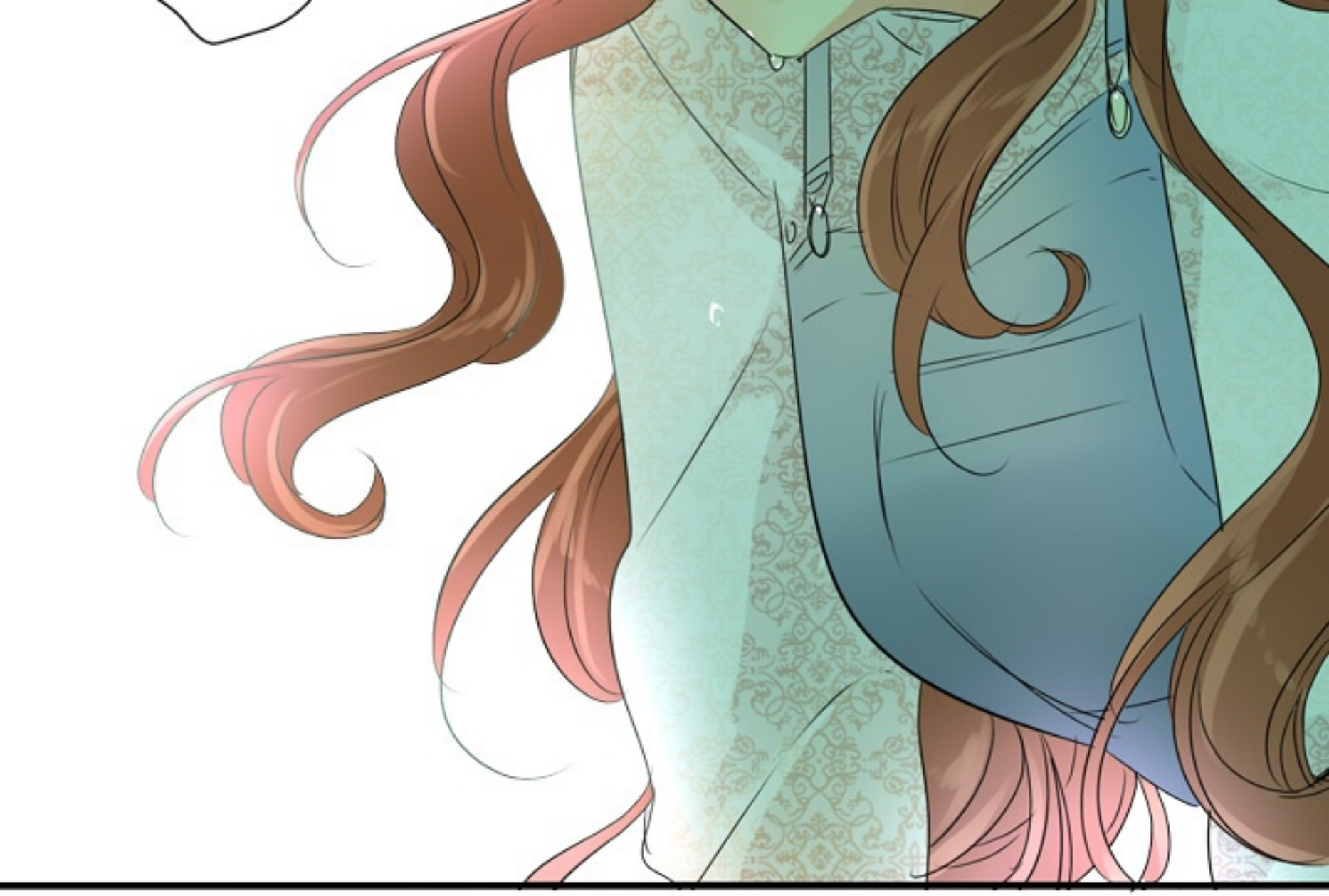

DIA MENCOBA
MEMBERITAHUKU
BERKALI-KALI...

TAPI AKU MALAH...

AKU GAK NGERTI- LA, KA- KAMU NGGAK TAU RAILO UDAH MENINGGAL!?

TERUS MAKSUDMU 'BERSAMA' ... ITU- KAMU KETEMU HANTUNYA...?

NGGAK TAU! AKU JUGA NGGAK NGERTI!

KHH-

BAGAIMANA AKU BISA PERCAYA DIA SUDAH MENINGGAL SETAHUN LALU-

KALAU BARU KEMARIN AKU MENGGENGGAM ERAT TANGANNYA...!?

KH-

RAILO...

HIKS

RAI-
LO...

HH-

....

LAILA...

SET-

WA-

HH-

.....
AAH-
HH
HIKS

SELAMA INI
BELUM TAU...?

KALAU BEGITU
SELAMA INI
JUGA...

AKU DAN
KAK SHEELA
NGAPAIN ?

SETELAH
MENENANG-
KANKU...

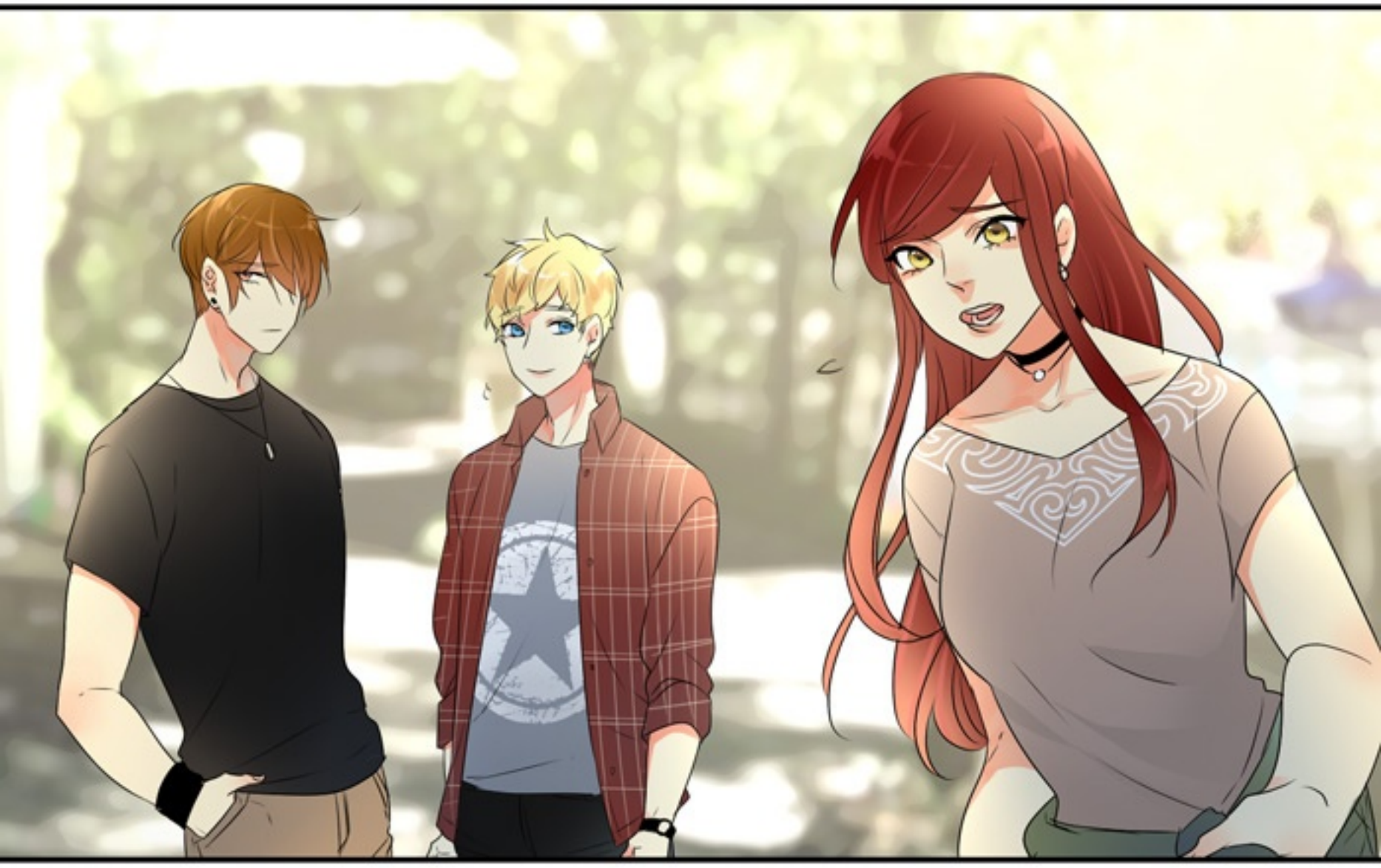

REIHAN MENGAJAKKU BERTEMU TEMAN-TEMANNYA...

KAK SHEELA...

DAN
SYAMSIE...

SETELAH MENDENGAR CERITA SYAMSIE TENTANG RAILO,

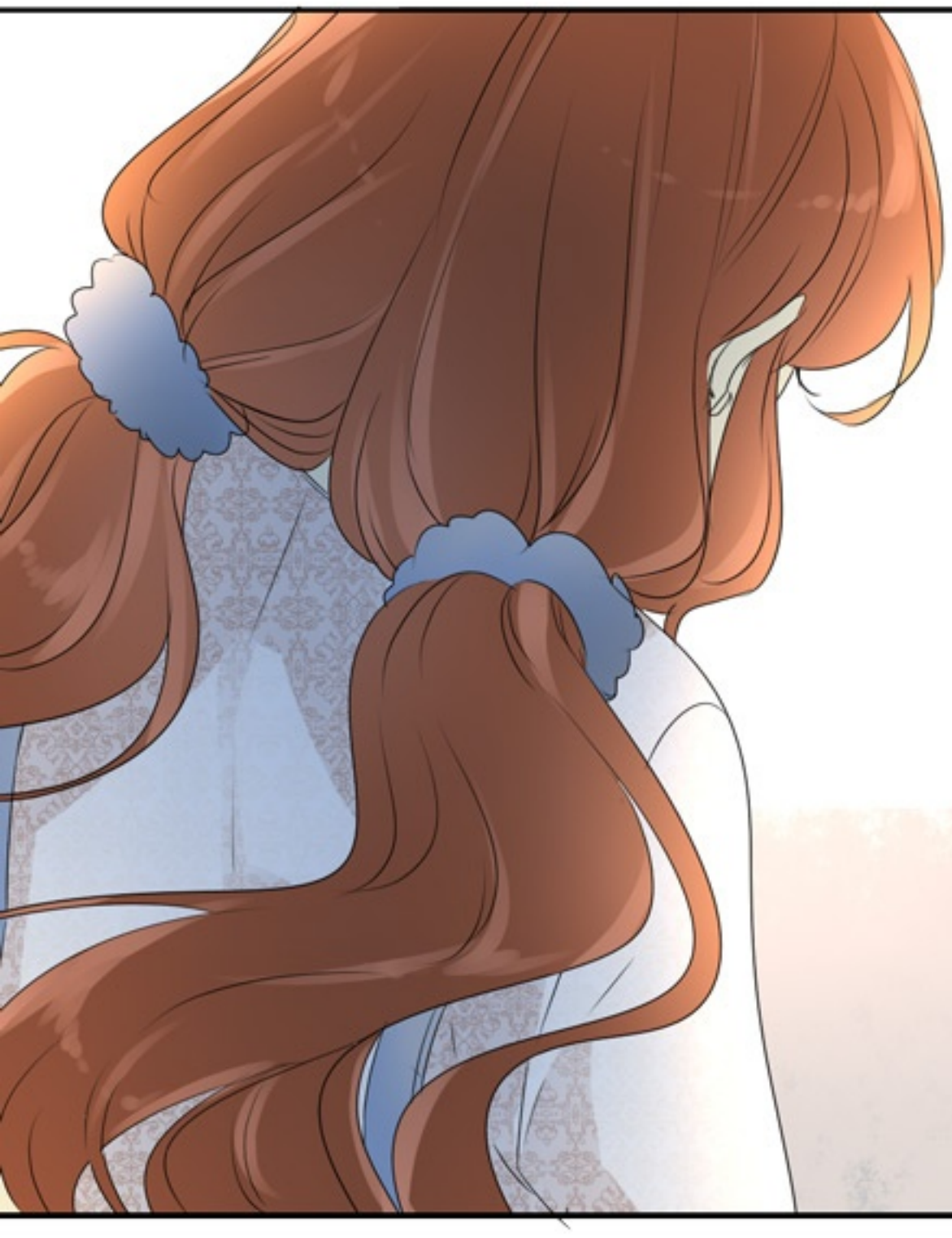

AKU MENCE-RITAKAN SEMUANYA PADA MEREKA...

AWAL MULA AKU BER-TEMU DENGAN RAILO...

BAGAIMANA AKU DAPAT MENYENTUHNYA SEPERTI MANUSIA...

JANJIKU UNTUK BUNGKAM TENTANG KEBERADAAN-NYA PADA MEREKA...

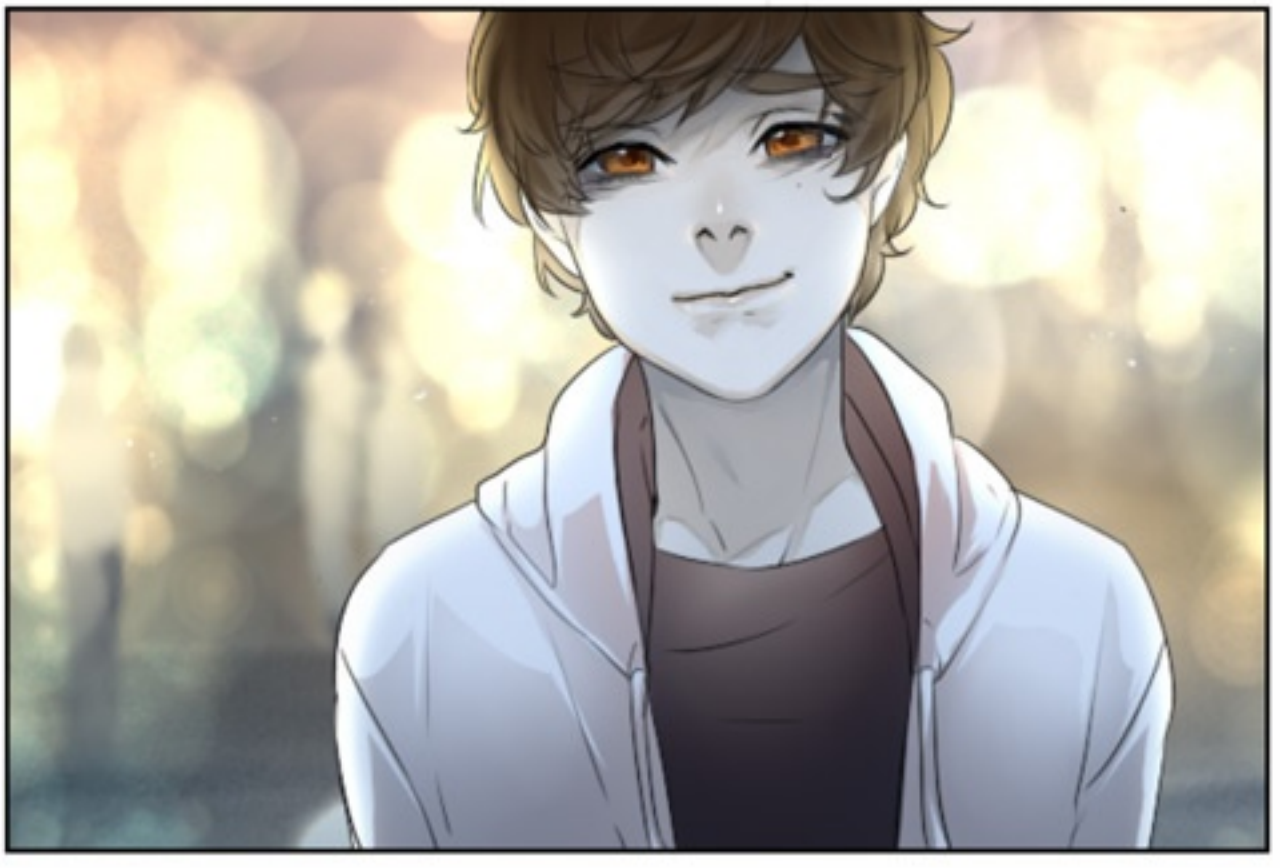

APA YANG
RAILO
CERITAKAN
PADAKU
TENTANG
'PENYAKITNYA'

DAN
BAGAIMANA
PERASAAN
RAILO
PADAKU...

MEN-
DENGAR
KEDEKATAN-
KU DENGAN
RAILO

REIHAN MEM-
BERITAHUKU
KALAU RAILO
BELUM PERNAH
JATUH CINTA
SEBELUMNYA

DAN AKU MUNGKIN ADALAH CINTA PERTAMA-NYA...

YANG MUNGKIN MENJADI PEMICU KONDISI KOMANYA DULU...

HINGGA DIA MENING-GAL...

DAN MENJADI HANTU SEPERTI SEKARANG...

to be continued...

special thanks to zedabdullah912